CEFET-MG	CENTRO FEDERAL DE EDUCAÇÃO TECNOLÓGICA DE MINAS GERAIS CAMPUS - LEOPOLDINA **Implementação de Servidor FTP com Autenticação**
Laboratório de Serviços e Redes de Computadores (LSRC)	
Discentes	Nicolas Ferreira Gomes e Humberto de Moraes Lanzieri Filho
Docente	Fernando Garcia Diniz
Turma	3° Informática

1. Introdução

Este relatório da disciplina de LSRC (Laboratório de Serviços e Redes de Computadores) contará com **4** etapas detalhadas de como implementar um servidor FTP no Ubuntu com vsftpd, configurar modos anônimo e autenticado, aplicar segurança básica e integrá-lo com o proxy Squid se necessário. A implementação ocorrerá a partir do tutorial oficial do Ubuntu.

2. Descritores

O que é FTP?

É um protocolo padrão para a transferência de arquivos entre cliente e servidor usando TCP (porta 21 para controle e 20 para dados), podendo funcionar em modo anônimo ou autenticado com usuário e senha

O que é o FireZilla?

O **FireZilla** é um cliente FTP (e também SFTP/FTPS) com interface gráfica. Ele permite que você **se conecte a um servidor de arquivos** (como um servidor Linux com vsftpd) e **faça upload, download e gerenciamento de arquivos** de forma visual — como um “explorador de arquivos remoto”.

3. Passo a passo

<u>Etapa 1:</u> Instalação do vsftpd

Primeiramente, atualizamos os pacotes do Ubuntu e, em seguida, instalamos o vsftpd com os seguintes comando, “sudo apt update” e “sudo apt install vsftpd”.

```
nicolas-humberto@nicolas-humberto-VirtualBox:~$ sudo apt update
[sudo] senha para nicolas-humberto:
```

IMAGEM 01: Atualização dos pacotes do Ubuntu no terminal

```
nicolas-humberto@nicolas-humberto-VirtualBox:~$ sudo apt install vsftpd
Lendo listas de pacotes... Pronto
```

IMAGEM 02: Instalação do vsftpd no terminal

<u>Etapa 2:</u> Criação de um usuário FTP autenticado

Agora, criamos um usuário a partir do comando “`sudo adduser nicolas-humberto-server-ftp`”, adicionando a senha “20082007” e o nome completo “`nicolas e humberto`”. Por outro lado, as outras requisições foram ignoradas.

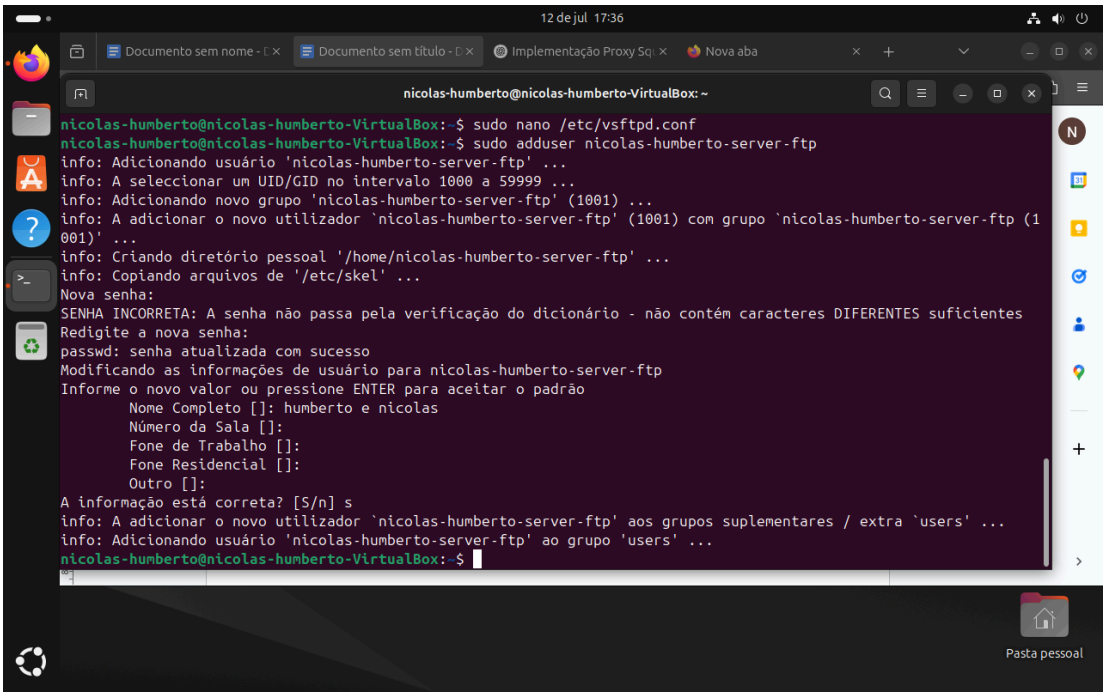

IMAGEM 03: Criação do usuário de server no terminal

O sistema solicitará senha e informações pessoais para criação do usuários (algumas opcionais). O usuário criado será utilizado para a autenticação do FTP.

<u>**Etapa 3:**</u> Configuração do `vsftpd.conf`

Por meio do terminal, abrimos o `vsftpd` com o seguinte comando: “`sudo nano /etc/vsftpd.conf`”

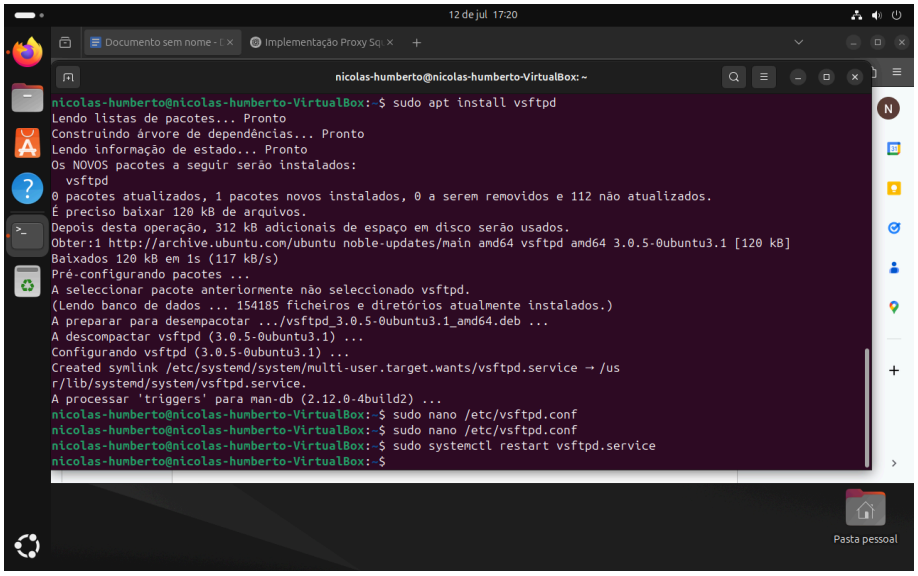

IMAGEM 04: Comando de abertura das configurações do vsftpd no terminal

Em seguida, com o arquivo de configuração aberto, modificamos as seguintes seções:

local_enable=YES
Esse comando permite que **usuários locais do sistema (com contas no `/etc/passwd`) consigam fazer login** no servidor FTP.

write_enable=YES
Esse comando autoriza **operações de escrita** no servidor FTP, como enviar arquivos (**upload**), renomear ou excluir arquivos/diretórios.

chroot_local_user=YES
Restringe cada usuário local ao seu **diretório home** (jail).

allow_writeable_chroot=YES
Permite que o diretório raiz do usuário (quando o `chroot_local_user=YES` está ativado) seja **gravável**.

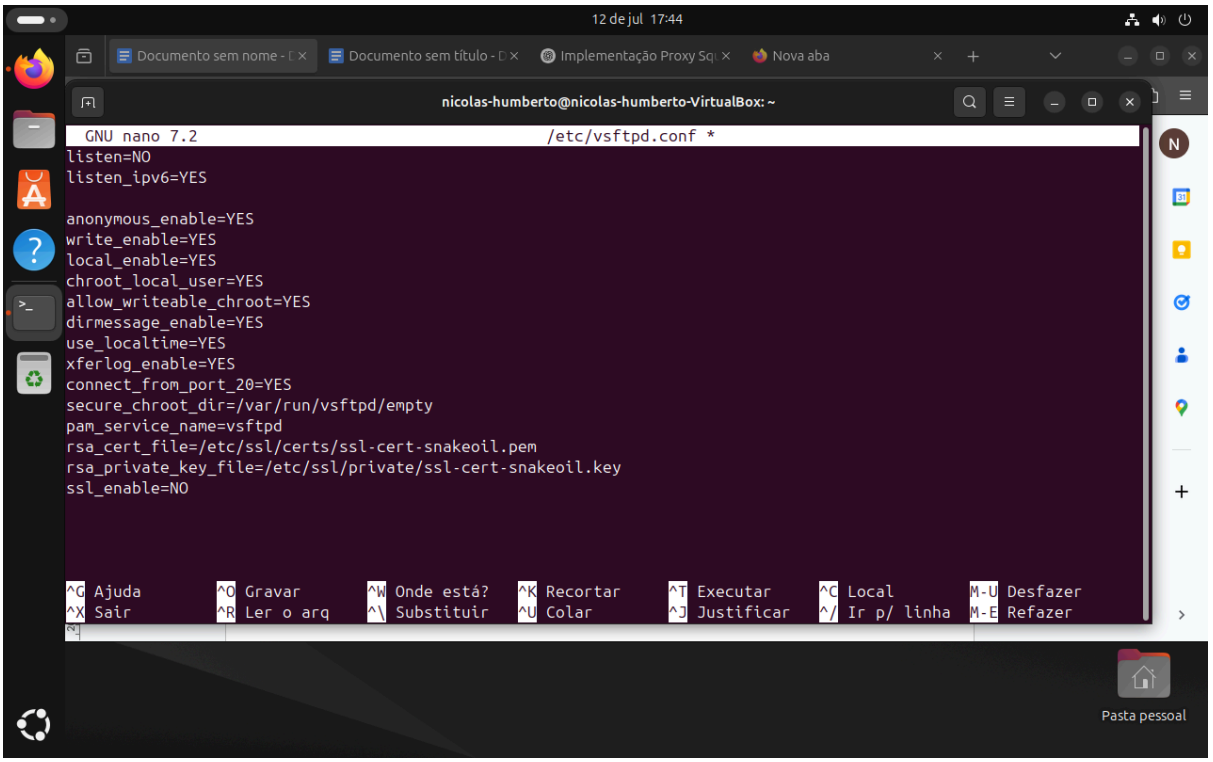

IMAGEM 05: Arquivo de configuração do vsftpd no terminal

Posteriormente a inserção e alteração das configurações do vsftpd, reiniciamos as dependências por meio do seguinte comando: "sudo systemctl restart vsftpd"

<u>**Etapa 4:**</u> Acesso via FireZilla

Utilizamos o FireZilla para testar e visualizar a conexão ao servidor. Para tal, realizamos o preenchimento dos seguintes campos, com as devidas informações:

- **Host:** IP da máquina com o servidor (200.18.141.194)
- **Nome de usuário:** user:nicolas-humberto-server-ftp

- **Senha:** 20082007
- **Porta:** 21

Em seguida, clique em "Conexão rápida", caso esteja tudo certo, deverá aparecer a seguinte tela.

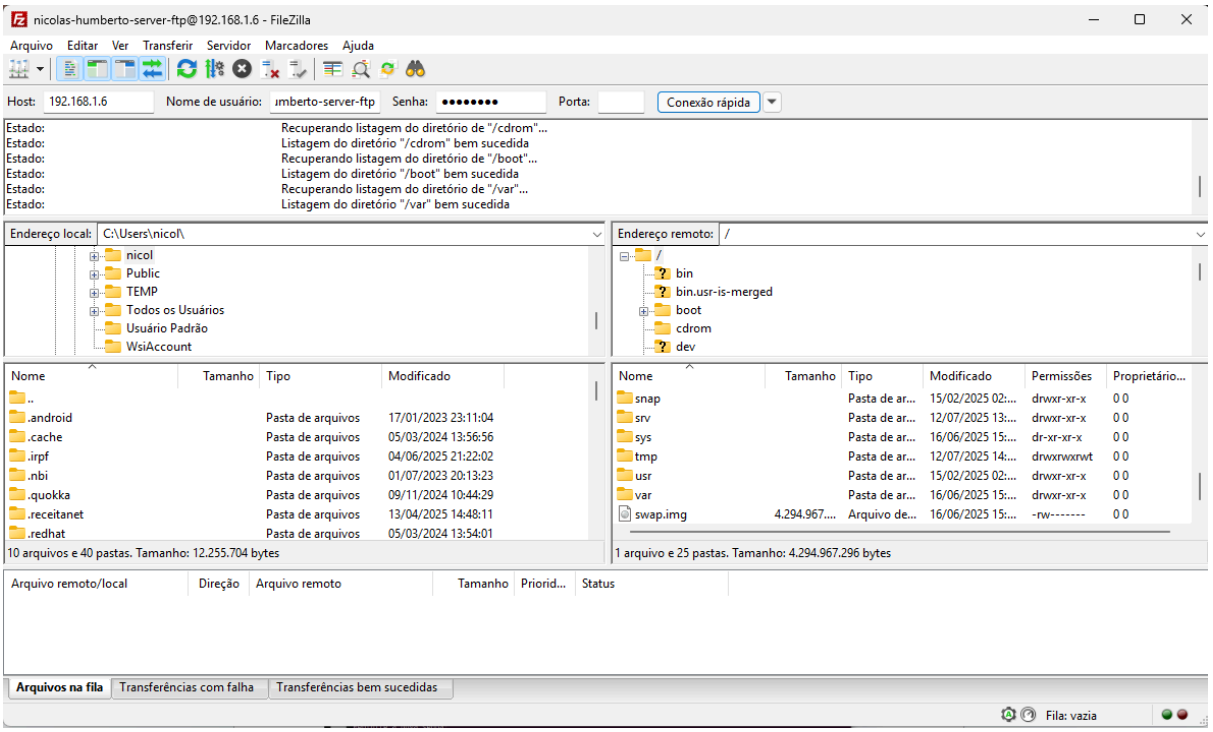

IMAGEM 06: Interface visual do Firezilla

Após a execução de todos os comandos, será possível realizar a conexão via FTP entre as máquinas e fazer download e upload de arquivos que estão armazenados no servidor criado.

4. Referências

Ubuntu Documentation. *How to set up an FTP server*. Disponível em: https://documentation.ubuntu.com/server/how-to/networking/ftp/. Acesso em: julho de 2025.

FileZilla Project. *Official Website*. Disponível em: https://filezilla-project.org/. Acesso em: julho de 2025.

Ubuntu Manpages. *vsftpd.conf(5) - Very Secure FTP Daemon Configuration*. Disponível em: https://manpages.ubuntu.com/manpages/focal/en/man5/vsftpd.conf.5.html. Acesso em: julho de 2025.

Wikipedia. *File Transfer Protocol*. Disponível em: https://en.wikipedia.org/wiki/File_Transfer_Protocol. Acesso em: julho de 2025.